intelligence academy

Programme de formation IA sur mesure pour Thomas Kerfendal

32h de formation

À la fin de cette session, vous serez capable d'auditer vos flux Excel pour identifier les automatisations IA possibles.

Comprendre l'Écosystème IA:

- Cartographier vos 3 processus de reporting les plus chronophages
- Identifier les points de friction dans la collecte de mesures
- Sélectionner les modèles (Claude pour texte, n8n pour flux) adaptés à chaque tâche
- Résultat : Plan d'architecture technique pour remplacer l'usage d'Excel

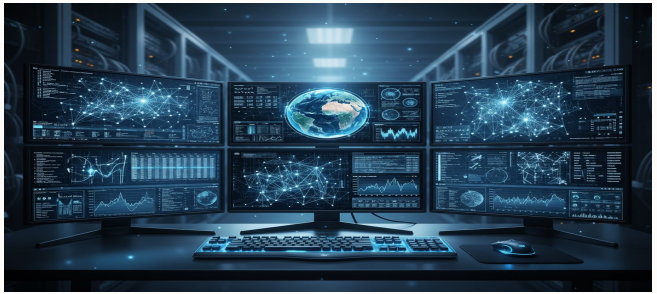

Outils IA:

Claude • Perplexity • Notion

Compétences clés:

- Distinguer les capacités de raisonnement de Claude face à de la donnée brute
- Structurer une veille technologique automatisée sur l'environnement

Cas d'usage

intelligence academy

À la fin de cette session, vous serez capable de forcer l'IA à rédiger dans votre exact format métier.

Maîtriser le Prompting Avancé:

- Créer un Projet Claude 'Rédacteur Environnemental' avec vos instructions
- Uploader 5 de vos meilleurs rapports Excel/Word comme base de connaissance
- Injecter un nouveau set de données brutes pour un test
- Résultat : Un premier draft de rapport de 10 pages généré en 45 secondes

Outils IA:

Claude

Compétences clés:

- Maîtriser la méthode SCPIC pour le contexte technique
- Utiliser les fichiers de connaissance pour calibrer le ton professionnel
- Générer des structures réutilisables (templates)

Cas d'usage

intelligence academy

À la fin de cette session, vous serez capable de déléguer l'extraction d'anomalies complexes à l'IA.

Power User Claude & Claude Code:

- Fournir un dump CSV de capteurs environnementaux (10 000+ lignes)
- Demander à Claude de nettoyer les valeurs aberrantes et normaliser les dates
- Générer un script Python d'analyse via Claude Code pour automatiser ce nettoyage
- Résultat : Temps de nettoyage data divisé par 10

Outils IA:

Claude • Claude Code • Cursor

Compétences clés:

- Piloter Claude Code dans le terminal pour les tâches d'extraction
- Mener une recherche sémantique profonde sur vos archives
- Transformer des consignes textuelles en scripts d'analyse de données

intelligence academy

À la fin de cette session, vous serez capable d'illustrer vos rapports environnementaux de manière professionnelle.

Générer des Visuels Professionnels:

- Définir une charte visuelle 'Technologie Environnementale' cohérente
- Générer des illustrations conceptuelles de sites de mesure
- Produire des couvertures de rapports institutionnels avec Midjourney
- Résultat : Des rendus visuels premiums qui augmentent la valeur perçue de votre expertise

Outils IA:

Midjourney

Compétences clés:

- Maîtriser les paramètres Midjourney (aspect ratio, style raw)
- Générer des images cohérentes techniquement
- Optimiser l'impact visuel des synthèses clients

À la fin de cette session, vous serez capable d'orchestrer le mouvement autonome de vos données.

Workflows Automatisés n8n:

- Créer un workflow n8n qui surveille une boîte mail (réception d'exports CSV)
- Parser le document pour extraire les anomalies de mesure via l'API Claude
- Formatter les données avec un Structured Output JSON
- Résultat : Zéro saisie manuelle entre la réception et le traitement

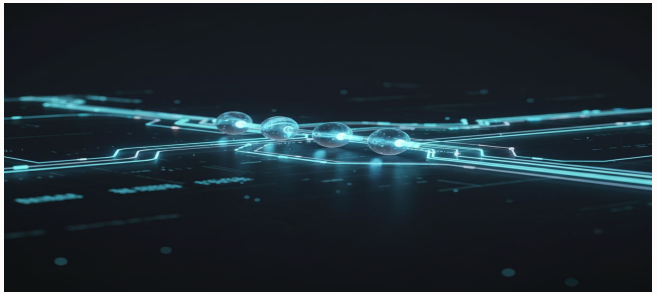

Outils IA:

n8n • Claude

Compétences clés:

- Connecter des APIs sans coder via n8n
- Extraire des données structurées avec une fiabilité de 99%
- Gérer la logique conditionnelle (si anomalie > X, alors alerte)

À la fin de cette session, vous serez capable de sécuriser vos flux d'analyse d'IA.

Conformité et Éthique IA:

- Auditer le type de données traitées (géolocalisation, noms de clients)
- Mettre en place une étape d'anonymisation locale avant l'envoi vers l'API Claude
- Résultat : Un pipeline d'analyse 100% conforme aux normes de sécurité

Outils IA:

Notion

Compétences clés:

- Comprendre la politique de rétention de données des APIs vs Interfaces Web
- Anonymiser systématiquement les PII (Personal Identifiable Information)
- Rédiger une charte d'utilisation pour votre équipe technique

Cas d'usage

intelligence academy

À la fin de cette session, vous serez capable de modéliser une architecture de base de données relationnelle saine.

Structurer vos Données Métier:

- Auditer vos fichiers Excel actuels (Sites, Capteurs, Mesures)
- Dessiner le schéma relationnel (Entités et Liens O(1))
- Nettoyer et préparer le CSV pour l'import final
- Résultat : Un modèle théorique robuste prêt à être implémenté sans redondance

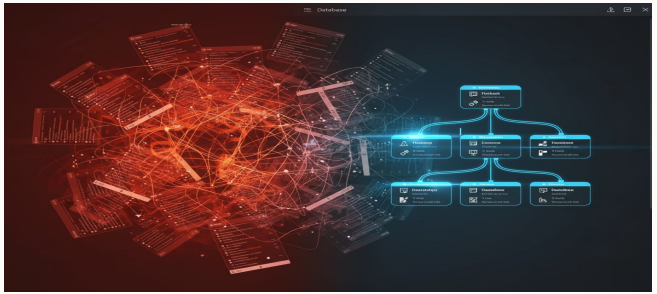

Outils IA:

Claude • Notion

Compétences clés:

- Comprendre les clés primaires et clés étrangères
- Éliminer la duplication de la donnée (Normalisation)
- Anticiper les besoins futurs de votre équipe de techniciens

À la fin de cette session, vous serez capable de déployer votre infrastructure de données sécurisée.

Construire une Base No-Code / Low-Code:

- Configurer l'environnement Supabase (PostgreSQL)
- Créer les tables selon le modèle relationnel validé (Sites, Mesures)
- Définir les RLS (Row Level Security) pour protéger l'accès en équipe
- Résultat : Une vraie base de données SQL en production, prête à ingérer vos mesures

Outils IA:

Supabase

Compétences clés:

- Déployer un backend complet sans être développeur senior
- Importer des données massives via CSV avec mapping intelligent
- Gérer les droits d'accès pour les membres de l'équipe technique

À la fin de cette session, vous serez capable de construire des tableaux de bord qui se mettent à jour seuls.

Exploiter et Visualiser Vos Données:

- Connecter l'outil de BI (ou le dashboard sur-mesure) à la base Supabase
- Créer les vues SQL pour calculer les moyennes et détecter les déviations
- Intégrer une analyse IA textuelle résumant les KPIs clés de la semaine
- Résultat : Rapport de monitoring généré instantanément d'un clic

Outils IA:

Supabase • Claude

Compétences clés:

- Construire des vues analytiques complexes basées sur la base relationnelle
- Automatiser la détection des seuils critiques environnementaux
- Transformer des chiffres en insights exploitables

À la fin de cette session, vous serez capable de générer le code de votre propre application métier interne.

Connecter Vos Outils et Créer des Interfaces:

- Ouvrir l'éditeur Cursor et connecter votre base de données via MCP
- Générer via un prompt l'interface web (React) de saisie des techniciens
- Connecter le bouton 'Générer Synthèse' à l'API de Claude
- Résultat : La première version (V1) d'une application web pour l'équipe

Outils IA:

Cursor • Supabase • Claude

Compétences clés:

- Utiliser Cursor pour développer sans savoir coder grâce à l'IA
- Connecter une interface Frontend à votre base Supabase
- Déployer un outil collaboratif qui supprime l'usage local d'Excel

intelligence academy

À la fin de cette session, vous aurez démontré la viabilité technique et le ROI de votre système métier.

Soutenance de Projet (RS6776 & RS6606):

- Présenter l'architecture Data (Supabase) construite
- Démontrer l'automatisation en direct : de l'ingestion de la donnée à la génération du rapport via Claude
- Défendre les choix de sécurité et l'impact opérationnel pour l'équipe
- Résultat : Obtention de la double certification France Compétences

Compétences clés:

- Savoir pitcher un projet technologique d'automatisation
- Démontrer la fiabilité de l'infrastructure construite
- Valider la conformité des systèmes d'IA